

**KENDALL WHITTIER**  
**RELIEF & CAPITAL**  
**IMPROVEMENT**  
**GRANT**

Brindando asistencia a comerciantes y propietarios de Kendall Whittier en necesidad de subsidio o capital para mejoras.



Kendall Whittier Main Street se dedica a trabajar con negocios, propietarios y socios de la comunidad para crear resonancia en las zonas comerciales de Kendall Whittier.

Ofrecemos subsidio para ayudar a negocios a pagar fondos de crisis o emergencia y capital de mejora para aquellos que desean llevar su negocio/propiedad al próximo nivel. Tenemos subsidios disponibles entre \$1,000 - \$10,000.

**Fecha límite para solicitar subsidio:**

En cuanto ocurra algo

**Notificación de Concesión:**

No más de 1 semana después de la solicitud

Los proyectos deben ser terminados -y los recibos presentados para su reembolso- en un plazo de 30 días después de la notificación de concesión.

**Fecha límite para solicitar Capital de Mejora:**

Enero 15, abril 15 & julio 15

**Notificación de Concesión:**

Enero 31, abril 30, julio 31

Los proyectos deben ser terminados y los recibos para reembolso entregados antes del 15 de agosto. No se recibirán recibos fuera de plazo



## RELIEF & CAPITAL IMPROVEMENT GRANT

### Criterios de Selección

- Negocios ubicados en una propiedad comercial o una propiedad comercial dentro de los límites de Kendall Whittier Main Street según se muestran en el mapa a la derecha.
- Para ser considerados los solicitantes deben entregar toda la documentación requerida junto con el formulario de solicitud antes de la fecha límite. Esta incluye, pero sin limitarse a: cotizaciones, planos, fotos y una descripción escrita.
- Solicitantes que requieran fondos para mejorar una propiedad comercial en alquiler deben incluir una carta de autorización del dueño de la propiedad.
- Para recibir fondos, los beneficiarios deben cumplir las normas federales de contratación, incluyendo, pero sin limitarse a ello, la libre competencia entre contratistas y vendedores, el uso de negocios pequeños o propiedad de minorías y requerimientos de fianzas. KWMS proveerá una copia de las normas de contratación si se solicita.
- Los negocios deben de haber empezado sus operaciones antes del 1ro de marzo, 2020.
- Los subsidios estarán disponibles mientras haya disponibilidad de fondos.

### Criterios Adicionales

Los solicitantes deben responder 'sí' a por lo menos una de las siguientes preguntas:

- ¿Cerrará el negocio (temporal o permanentemente) sin este subsidio?
- ¿Ha pasado el solicitante por una crisis o emergencia que requiere ayuda?
- ¿Llevará este subsidio el negocio al próximo nivel?

### Prioridad

Los fondos son limitados; se le dará prioridad a:

- Solicitudes que hayan respondido más de un 'sí' en los criterios adicionales.
- Proyectos que mejoren la apariencia visual de Kendall Whittier.
- Proyectos que beneficien otros negocios en el distrito.

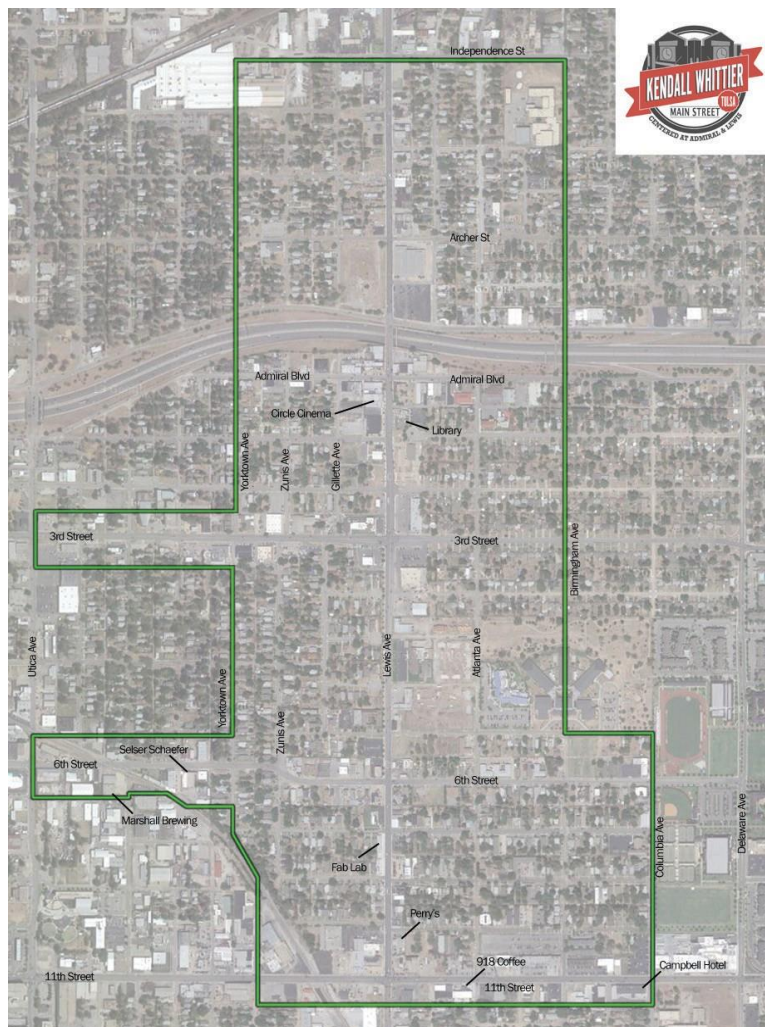

*Todas las concesiones de fondos se hacen atendiendo a la mayor necesidad y el mayor impacto, con la meta de maximizar la inversión de KWMS's. Solicitantes deben proveer tantos detalles como sea necesario para ayudar al grupo de trabajo a tomar su decisión.*

Este proyecto es apoyado por American Rescue Plan Act (ARPA) a través de la ciudad de Tulsa. El subsidio se ha diseñado para proveer ayuda después de la pandemia COVID-19, que ha afectado desproporcionalmente algunos de los residentes más vulnerables de Tulsa.



Kendall Whittier Main Street  
2205 E. Admiral Blvd., Tulsa OK 74110  
918-633-1934 | info@visitKendallWhittier.com



## Formulario de Solicitud

Por favor sea tan explícito como sea posible al completar la solicitud. Esto ayudará al comité a revisar la solicitud con mayor prontitud. La solicitud debe estar completa cuando sea entregada.

### Su Información

Nombre Solicitante \_\_\_\_\_

Nombre del Negocio \_\_\_\_\_

Dirección de la Propiedad \_\_\_\_\_

Teléfono \_\_\_\_\_ Correo Electrónico \_\_\_\_\_

Costo Estimado de las Mejoras \_\_\_\_\_ Fecha Estimada de Terminación \_\_\_\_\_

### Datos Demográficos del Solicitante

Los ingresos del solicitante son: \_\_\_\_\_ < 60% \_\_\_\_\_ > la línea de pobreza \_\_\_\_\_ ninguno/inseguro

Solicitante/Propietario del Negocio o Propiedad

Etnia: \_\_\_\_\_ Hispano/Latino \_\_\_\_\_ No-Hispano/Latino

Raza: \_\_\_\_\_ Indio Americano/Nativo de Alaska \_\_\_\_\_ Asiático \_\_\_\_\_ Negro/Americano de origen Africano  
\_\_\_\_\_ De las Islas del Pacífico \_\_\_\_\_ Blanco \_\_\_\_\_ Otro / Multi-Raza \_\_\_\_\_ Prefiero no decir

### Preguntas de Selección

1) ¿Cerrará el negocio (temporal o permanentemente) sin este subsidio? \_\_\_\_\_ Si \_\_\_\_\_ No

2) ¿Ha pasado el solicitante por una crisis o emergencia que requiere ayuda? \_\_\_\_\_ Si \_\_\_\_\_ No

3) ¿Llevará este subsidio el negocio al próximo nivel? \_\_\_\_\_ Si \_\_\_\_\_ No

4) ¿Mejorará el subsidio la apariencia visual de Kendall Whittier? \_\_\_\_\_ Si \_\_\_\_\_ No

5) ¿Si el solicitante recibe el subsidio, beneficiará esto otros negocios en el distrito? \_\_\_\_\_ Si \_\_\_\_\_ No

Escriba brevemente, cómo la pandemia COVID-19 afectó negativamente su negocio.



## Formulario de Solicitud (Pág. 2)

### Detalles de la Solicitud

Entregue su solicitud completa con los documentos de soporte antes de la fecha límite citada en la página informativa.

### Información Según la Necesidad

Si su negocio pasó recientemente algún tipo de crisis o emergencia, favor describa que pasó, cual fue el resultado de esto para su negocio y como este subsidio puede ayudarle a recuperarse más rápido.

Si esta solicitud corresponde a un proyecto de mejora favor explique la necesidad (el problema) y el resultado proyectado (la solución). Demuestre como va a llevar el negocio o la propiedad 'al próximo nivel.' Incluya detalles y cualquier otra información.

Por favor enumere cualquier otro tipo de asistencia financiera que haya buscado o planea buscar.

Si respondió 'Si' a la pregunta cuatro en la página previa, favor explique cómo.

Si respondió 'Si' a la pregunta cinco en la página previa, favor explique cómo y cuales negocios podría beneficiar.

Firme en la pág. siguiente —>



Una vez completada favor enviar a:

Kendall Whittier Main Street  
2205 East Admiral Boulevard  
Tulsa OK 74110  
sydney@visitKendallWhittier.com

Solicitantes deben presentar fotos, cotizaciones para reparaciones o compras, planos (si son necesarios) y cualquier otro material adicional al momento de entregar la solicitud para que la solicitud sea considerada completa. Solicitudes incompletas no serán evaluadas.

He leído y comprendido las reglas del programa y he completado la solicitud lo mejor que pude dentro de mi capacidad. La información suministrada es precisa y actualizada.

Incluyo una carta del dueño de la propiedad.

Soy el dueño de la propiedad.

Firma \_\_\_\_\_

Fecha \_\_\_\_\_

---

### Solo Para Uso Interno:

Fecha de Recepción: \_\_\_\_\_ Hora: \_\_\_\_\_

¿Está la solicitud completa y bien detallada?  Si  No

¿Vino con toda la documentación de soporte?  Si  No

Notas/Comentarios: